EN You can find safety information at **www.ewent-online.com/safety**
NL Kijk op **www.ewent-online.com/safety voor de veiligheidsinformatie**

FR Vous pouvez trouver des informations portant sur la sécurité sur www.ewent-online.com/safety **IT** È possibile trovare informazioni sulla sicurezza sul sito www.ewent-online.com/safety **ES** Puede encontrar información de seguridad en www.ewent-online.com/safety **DE** Sicherheitshinweise finden Sie unter www.ewent-online.com/safety **PT** Pode encontrar informações relativas a segurança em www.ewent-online.com/safety **HU** A biztonsági információkat a www.ewent-online.com/safety oldalon találhatja meg **CZ** Bezpečnostní informace můžete nalézt na adrese www.ewent-online.com/safety **DK** Du kan finde sikkerhedsoplysningerne på www.ewent-online.com/safety **NO** Du finner sikkerhetsinformasjon på www.ewent-online.com/safety **SE** Du hittar säkerhetsinformation på www.ewent-online.com/safety **FI** Turvallisuustiedot löytyvät osoitteesta www.ewent-online.com/safety **SI** Varnostne informacije so na voljo na naslovu www.ewent-online.com/safety **BG** Информация за безопасност ще откриете на www.ewent-online.com safety **GR** Μπορείτε να βρείτε πληροφορίες ασφάλειας στη διεύθυνση www.ewent-online.com/safety **TR** Güvenlik bilgilerini www.ewent-online.com/safety adresinde bulabilirsiniz.

EN For service, manuals, firmware or updates visit **www.ewent-online.com**
NL Voor service, handleidingen, firmware updates bezoekt u **www.ewent-online.com**

FR Pour l'entretien, les manuels, les mises à jour du firmware ou l'assistance, visitez www.ewent-online.com **IT** Per servizi, manuali, aggiornamento firmware e supporto visitare www.ewent-online.com **ES** Para obtener asistencia, manuales, actualizaciones de firmware o soporte, visite www.ewent-online.com **DE** Dienstleistungen, Handbücher, Firmware-Updates oder Support-Dienste werden unter www.ewent-online.com angeboten **PT** Para assistência, manuais, atualizações de firmware ou apoio técnico, visite www.ewent-online.com **HU** Szerviz, kézikönyek, firmware-frissítések és támogatás ügyében látogasson el a következő oldalra: www.ewent-online.com **BG** За сервиз, ръководства, актуализации на фърмуера или поддръжка посетете www.ewent-online.com.

REMARK:

EN For PLUGGABLE EQUIPMENT, the socket-outlet shall be installed near the equipment and shall be easily accessible
NL Zorg dat het stopcontact dichtbij en gemakkelijk bereikbaar is vanaf het apparaat

FR Une prise électrique facilement accessible est nécessaire près de l'appareil **IT** É richiesta una presa di corrente, e pertanto è raccomandabile che questa sia nelle immediate vicinanze e facilmente raggiungibile **DE** Eine Steckdose wird benötigt, die in der Nähe und einfach vom Gerät aus zugänglich sein sollte **ES** Se necesita una toma de corriente que debe estar cerca y de fácil acceso desde el dispositivo **HU** Olyan konnektorra van szükség, mely közel van és könnyen megközelíthető az eszköz számára **PT** Uma tomada deve estar perto e facilmente acessível a partir é necessário o dispositivo **BG** For equipment to be switched on, the socket must be close to the equipment and easily accessible



EN Made in China
NL Geproduceerd in China

FR Fabriqué en Chine **IT** Prodotto in Cina **DE** Hergestellt in China **ES** Hecho en China **PT** Fabricado na China **HU** Kínában készült **CZ** Vyrobeno v Číně **DK** Fremstillet i Kina **NO** Laget i Kina **SE** Tillverkad i Kina **FI** Valmistettu Kiinassa **SI** Izdelano na Kitajskem **BG** Произведено в Китай **GR** Κατασκευασμένο στην Κίνα **TR** Çin malıdır.

EN We, Ewent of Crocevia 12, 39057 Appiano, Italy. Declare under our sole responsibility that our product **EW5678** 500ml Screen cleaning Kit to which this declaration relates is in conformity with the essential requirements and other relevant provisions of the guidelines **CLP regulation SDS (EC) No 1907/2006, (EC) No 1272/2008 and (EU) No 2020/878.** The original EU declaration of conformity can be found at **www.ewent-online.com**. • **DE** Wir, Ewent (oder Eminent oder ACT oder Ewent) mit Crocevia 12, 39057 Appiano, Italy. Erklären in alleiniger Verantwortung, dass unser Produkt **EW5678** 500ml Bildschirm-Reinigungsset auf das sich diese Erklärung bezieht, mit den wesentlichen Anforderungen und anderen relevanten Bestimmungen der Richtlinien **CLP regulation SDS (EC) No 1907/2006, (EC) No 1272/2008 and (EU) No 2020/878.** Die originale EU-Konformitätserklärung finden Sie unter **www.ewent-online.com**. • **FR** Nous, Ewent de Crocevia 12, 39057 Appiano, Italy. Déclarons sous notre entière responsabilité que notre produit **EW5678** Kit de nettoyage d'écran 500ml auquel cette déclaration se rapporte est conforme aux spécifications essentielles et dispositions pertinentes de ce manuel **CLP regulation SDS (EC) No 1907/2006, (EC) No 1272/2008 and (EU) No 2020/878**. La déclaration de conformité UE originale se trouve sur **www.ewent-online.com**. • **ES** Nosotros, Ewent de Crocevia 12, 39057 Appiano, Italy. Declaramos bajo nuestra exclusiva responsabilidad que nuestro producto **EW5678** Kit de limpieza de pantallas de 500ml al que se refiere esta declaración cumple los requisitos esenciales y otras disposiciones pertinentes de las directrices **CLP regulation SDS (EC) No 1907/2006, (EC) No 1272/2008 and (EU) No 2020/878.** La declaración de conformidad original de la UE se puede encontrar en **www.ewent-online.com**. • **IT** Noi di Ewent di Crocevia 12, 39057 Appiano, Italy. Dichiariamo sotto la nostra esclusiva responsabilità che il nostro prodotto **EW5678** Kit per la pulizia dello schermo da 500ml a cui si riferisce la presente dichiarazione è conforme ai requisiti essenziali e ad altre disposizioni pertinenti delle linee guida **CLP regulation SDS (EC) No 1907/2006, (EC) No 1272/2008 and (EU) No 2020/878.** La dichiarazione di conformità UE originale è disponibile presso **www.ewent-online.com**. • **PT** A Ewent sediada em Crocevia 12, 39057 Appiano, Italy. Declara sob a sua exclusiva responsabilidade que o produto **EW5678** Kit de limpeza de ecrã de 500ml ao qual esta declaração se refere, está em conformidade com os requisitos essenciais e outras disposições relevantes das diretivas **CLP regulation SDS (EC) No 1907/2006, (EC) No 1272/2008 and (EU) No 2020/878.** A declaração de conformidade da UE original pode ser consultada em **www.ewent-online.com**. • **CZ** My,Ewent z Crocevia 12, 39057 Appiano, Italy. Prohlašujeme na naši výhradní odpovědnost, že náš výrobek **EW5678** 500ml sada na čištění obrazovky na který se toto prohlášení vztahuje, je ve shodě se základními požadavky a dalšími relevantními ustanoveními pravidel **CLP regulation SDS (EC) No 1907/2006, (EC) No 1272/2008 and (EU) No 2020/878.** Původní prohlášení o shodě pro EU lze nalézt na adrese **www.ewent-online.com**. • **DK** Vi, Ewent fra Crocevia 12, 39057 Appiano, Italy. Erklærer under vores eneste ansvar, at vores produkt **EW5678** 500ml skærmrensesæt som denne erklæring vedrører, er i overensstemmelse med hovedkravene og andre relevante bestemmelser i retningslinjerne **CLP regulation SDS (EC) No 1907/2006, (EC) No 1272/2008 and (EU) No 2020/878.** Den originale EU-overensstemmelseserklæring kan findes på **www.ewent-online.com**. • **NO** Vi, Ewent på Crocevia 12, 39057 Appiano, Italy. Erklær under vårt eneansvar at produktet vårt, **EW5678** 500ml skjermrensesett som denne erklæringen gjelder, samsvarer med de grunnleggende kravene og andre relevante bestemmelser i retningslinjene **CLP regulation SDS (EC) No 1907/2006, (EC) No 1272/2008 and (EU) No 2020/878.** Den opprinnelige EU-samsvarserklæringen finner du på **www.ewent-online.com.** • **SE** Vi,Ewent på Crocevia 12, 39057 Appiano, Italy. Tillkännager under vårt ensamma ansvar att vår produkt **EW5678** 500ml skärmrengöringssats som denna deklaration avser, överensstämmer med de väsentliga kraven och andra relevanta bestämmelser i riktlinjerna **CLP regulation SDS (EC) No 1907/2006, (EC) No 1272/2008 and (EU) No 2020/878.** Den ursprungliga EU-försäkran om överensstämmelse finns på **www.ewent-online.com**. • **FI** Me, Ewent osoitteessa Crocevia 12, 39057 Appiano, Italy Ilmoitamme pelkästään omalla vastuullamme, että tuotteemme **EW5678** 500ml näytön puhdistussarja tämä ilmoitus liittyy on olennaisten vaatimusten ja muiden asiaankuuluvien säädösten ja ohjeiden mukaisia **CLP regulation SDS (EC) No 1907/2006, (EC) No 1272/2008 and (EU) No 2020/878**. Alkuperäinen EU:n yhdenmukaisuusilmoitus löytyy osoitteesta **www.ewent-online.com**. • **SI** Mi, Ewent s sedežem na naslovu Crocevia 12, 39057 Appiano, Italy. z izključno odgovornostjo izjavljamo, da je naš izdelek **EW5678** 500ml komplet za čiščenje zaslona na katerega se nanaša ta izjava, skladen s ključnimi zahtevami in drugimi veljavnimi določili smernic **CLP regulation SDS (EC) No 1907/2006, (EC) No 1272/2008 and (EU) No 2020/878.** Izvirna izjava EU o skladnosti je na voljo na spletnem mestu at **www.ewent-online.com**. • **GR** Εμείς, Ewent του Crocevia 12, 39057 Appiano, Italy. Δηλώνουμε με δική μας ευθύνη ότι το προϊόν μας **EW5678** Κιτ καθαρισμού οθόνης 500ml στο οποίο αναφέρεται η παρούσα δήλωση συμμορφώνεται με τις βασικές απαιτήσεις και άλλες σχετικές διατάξεις των κατευθυντήριων γραμμών **CLP regulation SDS (EC) No 1907/2006, (EC) No 1272/2008 and (EU) No 2020/878.** Η αρχική δήλωση συμμόρφωσης ΕΕ βρίσκεται στη διεύθυνση **www.ewent-online.com**. • **TR** Biz,Ewent 'dan Crocevia 12, 39057 Appiano, Italy. Işbu belge ile sorumluluğu bize ait olmak üzere beyanı ilgilendiren **EW5678** 500ml Ekran Temizleme Kiti şarj cihazı ile ilgili olarak ürünün 'nı ve kılavuzun ilgili hükümlerini karşıladığını beyan ederiz **CLP regulation SDS (EC) No 1907/2006, (EC) No 1272/2008 and (EU) No 2020/878**. AB uygunluk beyanının aslı **www.ewent-online.com**'da görülebilir. • **BG** Ние, Ewent с адрес Crocevia 12, 39057 Appiano, Italy. Декларираме на своя собствена отговорност, че нашият продукт **EW5678** Комплект за почистване на екрана 500 ml до когото се отнася тази декларация, е в съответствие с основните изисквания и други приложими разпоредби на насоките **CLP regulation SDS (EC) No 1907/2006, (EC) No 1272/2008 and (EU) No 2020/878.** Оригиналната декларация за съответствие на ЕС може да бъде намерена на **www.ewent-online.com**.

ewent

EW5678

500ml Screen cleaning Kit

Quick Install | Snel installeren | Installation rapide | Schnelle Installation | Installazione rapida | Instalación rápida | Gyors telepítés | Guia de instalação rápida | Бързо инсталиране |



FR ÉLÉMENT(S) D'EMBALLAGE

EU 21 PAP 22 PAP 85 PP www.ewent-eminent.com/en/safety

RoHS COMPLIANT

5 YEAR WARRANTY

WWW.EWENT-ONLINE.COM

1

SCREEN CLEANING KIT | 500 ML

EN • Store in a cool place • Keep away from direct sunlight and flames • Keep out of reach of children. **NL** • Bewaren in een koele ruimte • Uit de buurt houden van direct zonlicht en vlammen • Buiten het bereik van kinderen houden. **FR** • A garden dans un endroit frais • A garder à l'abri du feu et de la enfants. **IT** • Conservare in un luogo fresco • Tenere lontano dalla luce diretta del sole e della fiamma• Tenere fuori dalla portata dei bambini. **DE** • Kühl lagern • Vor direkter Sonneneinstrahlung und offenen Flammen fernhalten • Außerhalb der Reichweite von Kindern aufbewahren. **ES** • Almacene en un lugar frío • Mantener alejado de la luz directa del sol y de las llamas • Mantener fuera del alcance de los niños. **PT** • Guardar em local fresco • Manter afastado de incidência solar direta e chamas • Manter fora do alcance de crianças. **BG** • Съхранявайте на мястопресен • Да се пази от пряка слънчева светлина и пламък • Да се пази от деца. **HU** • Tartsa hűvös helyen • Tartsa távol a közvetlen napsütéstől és lángtól • Tartsa távol a gyerekektől. **CZ** • Skladujte na chladném místě • Chraňte před přímým slunečním světlem a plameny • Uchovávejte mimo dosah dětí. **DK** • Opbevares på et køligt sted • Holdes væk fra direkte sollys og ild • Holdes utilgængeligt for børn. **NOR** • Lagres på et tørt sted • Holdes unna direkte sollys og flammer • Holdes utenfor barns rekkevidde. **SV** • Förvaras svalt • Undvik direkt solljus och flammor • Förvara utom räckhåll för barn. **FI** • Säilytä viileässä paikassa • Pidä poissa suorasta auringonvalosta ja avotulesta • Pidä poissa lasten ulottuvilta. **SI** • Shranjujte na mestusveže • Hraniti ločeno od neposredne sončne svetlobe in ognja • Hraniti izven dosega otrok. **GR** • Φυλάσσεται σε δροσερό μέρος • Φυλάξτε το μακριά από άμεση επαφή με τις ακτίνες τυ ήλιου και φλό γες • Να φυλάσσετι μακριά από παιδιά. **TR** • Serin bir yerde saklayın • Doğrudan güneş ışığından ve ateşten uzak tutun • Çocukların erişemeyeceği yerlerde saklayın.

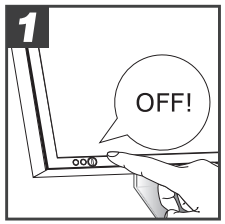

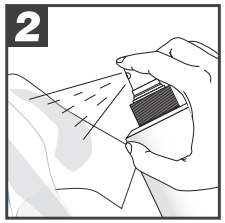

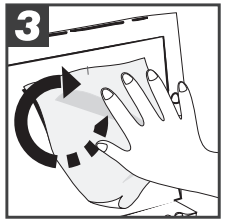

Rotatable control switch spray nozzle

a. Spray Quick Cleaning
b. Stream for large areas
c. Off for lockout



SPRAY STREAM OFF

2

Screen & Camera cleaning









3

Car Glasses/Glasses/ Camera Lens cleaning









4



- Reusable and durable
- Hand wash with warm water under 40°C with mild detergent
- Air Dry
- Avoid using bleach or fabric softener



TV/LCD/LED Screen cleaning



Plastic surfaces cleaning



Glasses/Camera lens cleaning



Anti-bacterial SGS tested



Removes Dust and fingerprints



Rotatable control switch nozzle